



**ΕΛΛΗΝΙΚΗ ΔΗΜΟΚΡΑΤΙΑ**  
**4<sup>η</sup> Υ.ΠΕ ΜΑΚΕΔΟΝΙΑΣ – ΘΡΑΚΗΣ**  
**ΓΕΝΙΚΟ ΝΟΣΟΚΟΜΕΙΟ ΔΙΔΥΜΟΤΕΙΧΟΥ**

ΔΙΔΥΜΟΤΕΙΧΟ 04-12-2019  
 ΑΡΙΘΜ. ΠΡΩΤ.: 8044

Τμήμα: Προμηθειών  
 Ταχ.Δ/νση: 25<sup>ης</sup> Μαΐου 152  
 Πληροφ. : Ντινούδη Χρύσα  
 Τηλέφωνο: 25533-50329  
 FAX: 25533-50330  
 e-mail: promitheies@1132.syzefxis.gov.gr

Προς: **ΚΑΘΕ ΕΝΔΙΑΦΕΡΟΜΕΝΟ**

**ΘΕΜΑ: «Πρόσκληση εκδήλωσης ενδιαφέροντος κατάθεσης προσφοράς για την κατασκευή προστεγάσματος στην είσοδο της Μονάδας Τεχνητού Νεφρού του Γενικού Νοσοκομείου Διδυμοτειχίου, με κριτήριο κατακύρωσης την χαμηλότερη τιμή, ενδεικτικής δαπάνης 2.678,40€ με φπα».**

Το Γενικό Νοσοκομείο Διδυμοτειχίου, κατόπιν της αριθμ. 7871/28-11-2019 απόφασης του Αναπληρωτή Διοικητή, αποφάσισε την κατασκευή προστεγάσματος στην είσοδο της Μονάδας Τεχνητού Νεφρού, **σύμφωνα με το επισυναπτόμενο σχέδιο**, προϋπολογισθείσας δαπάνης 2.678,40€ με φπα.

Η κατακύρωση του αποτελέσματος θα γίνει με κριτήριο τη χαμηλότερη τιμή. Οι ενδιαφερόμενοι παρακαλούμε να καταθέσετε την προσφορά σας έως την 09 Δεκεμβρίου 2019 ημέρα Δευτέρα και ώρα 14:30μμ. στο Γραφείο Προμηθειών, αφού προηγουμένως πρωτοκολληθεί από την Γραμματεία.

Η αποσφράγιση των προσφορών από την αρμόδια επιτροπή θα γίνει στις 10 Δεκεμβρίου 2019 ημέρα Τρίτη και ώρα 10:30π.μ. στο Γραφείο Προμηθειών του Νοσοκομείου.

Οι προσφορές να αποστέλλονται-κατατίθενται στην διεύθυνση: Γενικό Νοσοκομείο Διδυμοτειχίου, 25<sup>ης</sup> Μαΐου 152, Τ.Κ. 68300 Διδ/χο, Γραφείο Προμηθειών, πληροφορίες στο τηλέφωνο 25533-50329.

Η προσφορά σας πρέπει να κατατεθεί σε σφραγισμένο φάκελο, ο οποίος θα φέρει τα στοιχεία σας και την ένδειξη «ΠΡΟΣΦΟΡΑ ΓΙΑ ΤΗΝ ΚΑΤΑΣΚΕΥΗ ΠΡΟΣΤΕΓΑΣΜΑΤΟΣ». Η διαδικασία αξιολόγησης των προσφορών πραγματοποιείται την ίδια ημέρα όλα τα στάδια ως εξής:

- Α' ΣΤΑΔΙΟ – Έλεγχος Δικαιολογητικών Συμμετοχής
- Β' ΣΤΑΔΙΟ – Έλεγχος Τεχνικών προσφορών
- Γ' ΣΤΑΔΙΟ – Έλεγχος Οικονομικών προσφορών

**Μέσα στον κυρίως φάκελο της προσφοράς σας θα υποβάλλετε δύο υποφακέλους:**

**Α. ΦΑΚΕΛΟ ΔΙΚΑΙΟΛΟΓΗΤΙΚΩΝ – ΤΕΧΝΙΚΩΝ**

Στο φάκελο δικαιολογητικών – τεχνικών θα κατατεθούν:

- 1) το **ΤΥΠΟΠΟΙΗΜΕΝΟ ΕΝΤΥΠΟ ΥΠΕΥΘΥΝΗΣ ΔΗΛΩΣΗΣ (ΤΕΥΔ)** συμπληρωμένο από τον συμμετέχοντα. Επισημαίνεται ότι η ημερομηνία της ανωτέρω δήλωσης θα πρέπει να φέρει ημερομηνία εντός των τελευταίων δέκα (10) ημερολογιακών ημερών προ της καταληκτικής ημερομηνίας υποβολής των προσφορών και δεν απαιτείται βεβαίωση του γνησίου υπογραφής. Οι προσφέροντες συμπληρώνουν το σχετικό πρότυπο ΤΕΥΔ, το οποίο έχει αναρτηθεί και σε επεξεργάσιμη μορφή αρχείου doc. στην ιστοσελίδα του Νοσοκομείου <http://www.did-hosp.gr> (προμήθειες - προκηρύξεις). Αποτελεί ενημερωμένη υπεύθυνη δήλωση, με τις συνέπειες του Ν. 1599/1986. Το **ΤΕΥΔ** κατατίθεται με **μόνη την υπογραφή του κατά περίπτωση**

εκπροσώπου του οικονομικού φορέα, σύμφωνα με το άρθρο 79Α του Ν.4412/2016 το οποίο προστέθηκε με το άρθρο 107 του Ν.4497/2017.

**Προς απόδειξη του εκπροσώπου θα πρέπει να κατατεθούν νομιμοποιητικά έγγραφα**, σύμφωνα με το άρθρο 79Α του Ν.4412/2016.

Το ΤΕΥΔ αφορά :

- τους διαχειριστές, όταν τα νομικά πρόσωπα είναι Ο.Ε., Ε.Ε, ΕΠΕ, ΙΚΕ
- το Διευθύνων Σύμβουλος καθώς και όλα τα μέλη του Διοικητικού Συμβουλίου, όταν τα νομικά πρόσωπα είναι Α.Ε.
- στις περιπτώσεις των συνεταιρισμών τα μέλη του Διοικητικού Συμβουλίου.
- σε κάθε άλλη περίπτωση νομικού προσώπου, οι νόμιμοι εκπρόσωποί του.

Σημειώνεται πως αν κριθεί απαραίτητο, το Νοσοκομείο διατηρεί το δικαίωμα να ζητήσει την προσκόμιση των ανωτέρω δικαιολογητικών τα οποία θα αποδεικνύουν τα δηλωθέντα.

2) Υπεύθυνη δήλωση του Ν 1599/86 στην οποία θα δηλώνετε ότι διαθέτετε κατάλληλη και επαρκή υποδομή (ειδικευμένο προσωπικό, τεχνικά μέσα κ.λ.π.) για την εκτέλεση της κατασκευής σε κατάλληλο επίπεδο ποιότητας.

3) Τεχνική προσφορά η οποία θα είναι σύμφωνη με τις τεχνικές προδιαγραφές που αναφέρονται. Θα πρέπει να κατατεθεί ανάλυση του τρόπου κατασκευής καθώς και τα υλικά που θα χρησιμοποιηθούν.

4) Δήλωση για το χρόνο κατασκευής του προστεγάσματος στην είσοδο της Μονάδας Τεχνητού Νεφρού.

## **Β) ΦΑΚΕΛΟ ΟΙΚΟΝΟΜΙΚΗΣ ΠΡΟΣΦΟΡΑΣ**

Στην οικονομική προσφορά θα αναφέρετε η τιμή χωρίς ΦΠΑ καθώς και το ΦΠΑ που αναλογεί. Επίσης θα πρέπει να υπάρχει ανάλυση στην οικονομική προσφορά με τα υλικά και την υπηρεσία.

Υπογραμμίζουμε ότι η τιμή προσφοράς δεν θα πρέπει να ξεπερνά την εγκεκριμένη προϋπολογισθείσα δαπάνη.

Προσφορές που υποβάλλονται ανοιχτές δεν γίνονται δεκτές.

Για ότι δεν αναφέρεται στην πρόσκληση ισχύουν τα αναφερόμενα στην περί προμηθειών του Δημοσίου Νομοθεσία.

Ο ΔΙΟΙΚΗΤΙΚΟΣ ΔΙΕΥΘΥΝΤΗΣ  
ΤΟΥ ΓΕΝΙΚΟΥ ΝΟΣΟΚΟΜΕΙΟΥ ΔΙΔΥΜΟΤΕΙΧΟΥ

ΑΘΑΝΑΣΙΟΣ ΖΑΓΚΟΥΛΑΝΤΟΥΔΗΣ



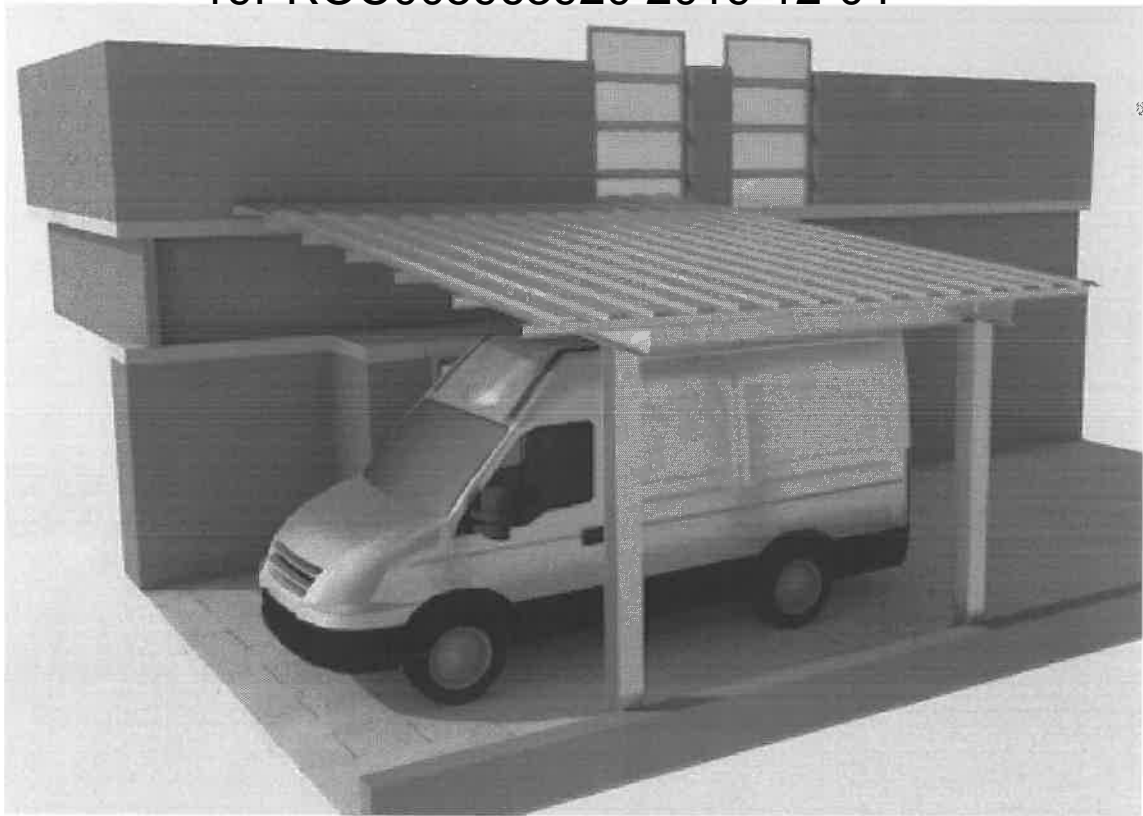

**ΠΕΔΙΛΟ: 0,80Χ0,80Χ0,80**  
**ΑΓΚΥΡΟΒΙΔΕΣ: 6Φ18Χ600**  
**ΠΛΑΚΑ ΕΔΡΑΣΗΣ:**  
**40Χ40Χ1,5 ΜΕ ΕΝΙΣΧΥΣΕΙΣ**  
**ΚΟΛΟΝΕΣ:**  
**HEA180**  
**ΚΕΦΑΛΟΔΟΚΟΣ:**  
**ΙΡΕ200**  
**ΖΕΥΚΤΑ:**  
**ΙΡΕ200**  
**ΤΕΓΙΔΕΣ:**  
**ΙΡΕ80**

